



Ministerio
de Salud Pública

DIRECCION DISTRICTAL 10D02 ANTONIO ANTE - OTAVALO SALUD

Rendición de cuentas Salud **2016**

BASE LEGAL - RENDICION DE CUENTAS

Rendición de cuentas Salud **2016**

BASE LEGAL - RENDICION DE CUENTAS

BASE LEGAL - RENDICION DE CUENTAS

El artículo 89 de la Ley Orgánica de participación Ciudadana establece: «(...) Se concibe la rendición de cuentas como un proceso sistemático, deliberado, interactivo y universal, que involucra a autoridades, funcionarias y funcionarios sus representantes y representantes legales, según sea el caso, que estén obligadas u obligados a informar y someterse a evaluación de la ciudadanía por las acciones u omisiones en el ejercicio de su gestión y en la administración de los recursos

INTRODUCCION - RENDICION DE CUENTAS

Rendición de cuentas Salud **2016**

Mediante Resolución Nro. PLE-CPCCS-493-31-01-2017, el Concejo de Participación Ciudadana y Control Social establece la metodología para el proceso de rendición de cuentas.

Rendir cuentas a la ciudadanía sobre los servicios, acciones y políticas del sector salud en las zonas, distritos y hospitales, e incorporar la retroalimentación en la gestión de estas instancias a futuro, a través de espacios de amplia convocatoria que promueva una real participación de la

RED - ACCESO - TERRITORIO

RED - ACCESO - TERRITORIO

MAPA DE SERVICIOS DE SALUD IMBABURA DISTRITO 02 - ANTONIO ANTE, OTAVALO

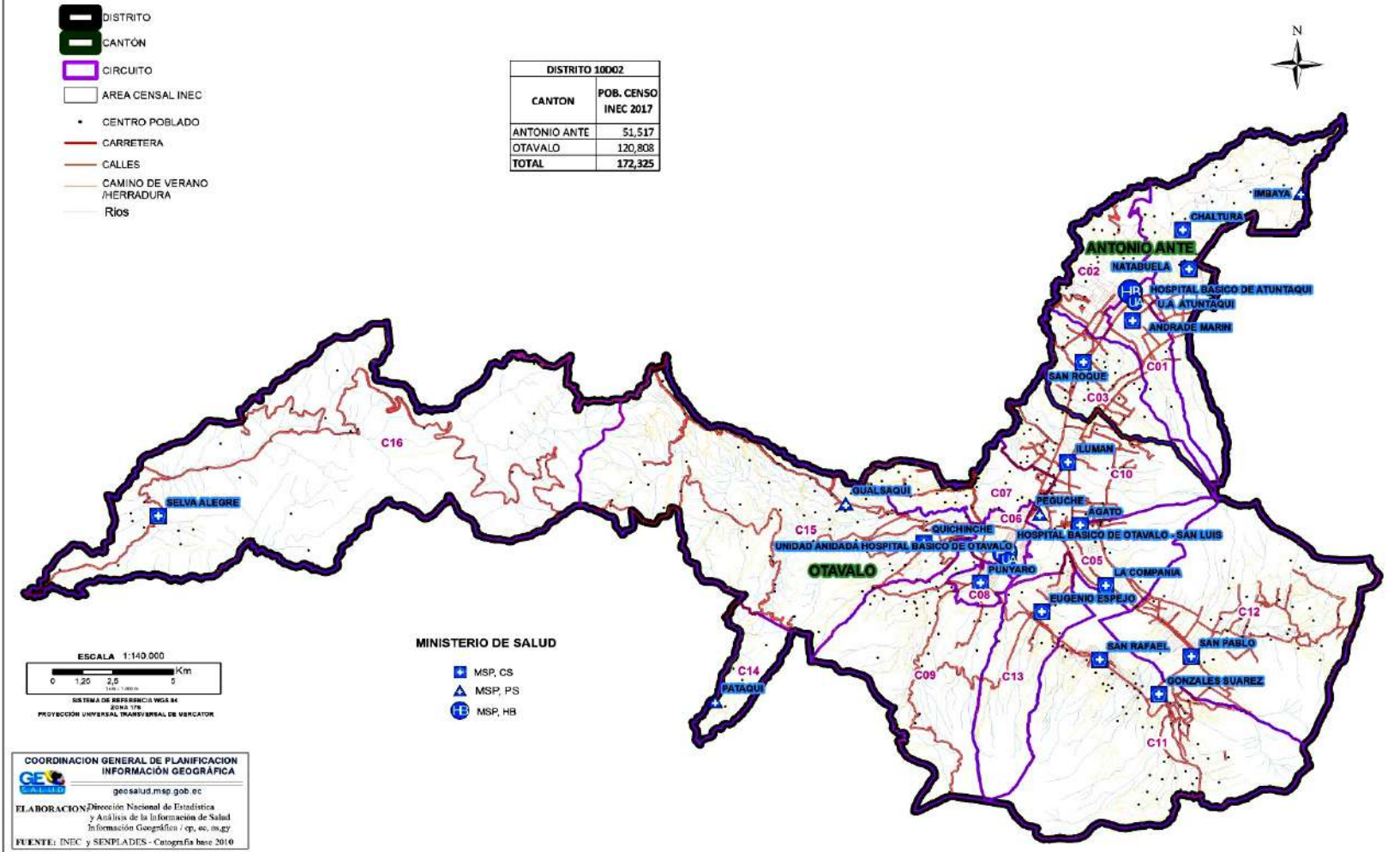

RED - ACCESO - TERRITORIO

Piramide Poblacional

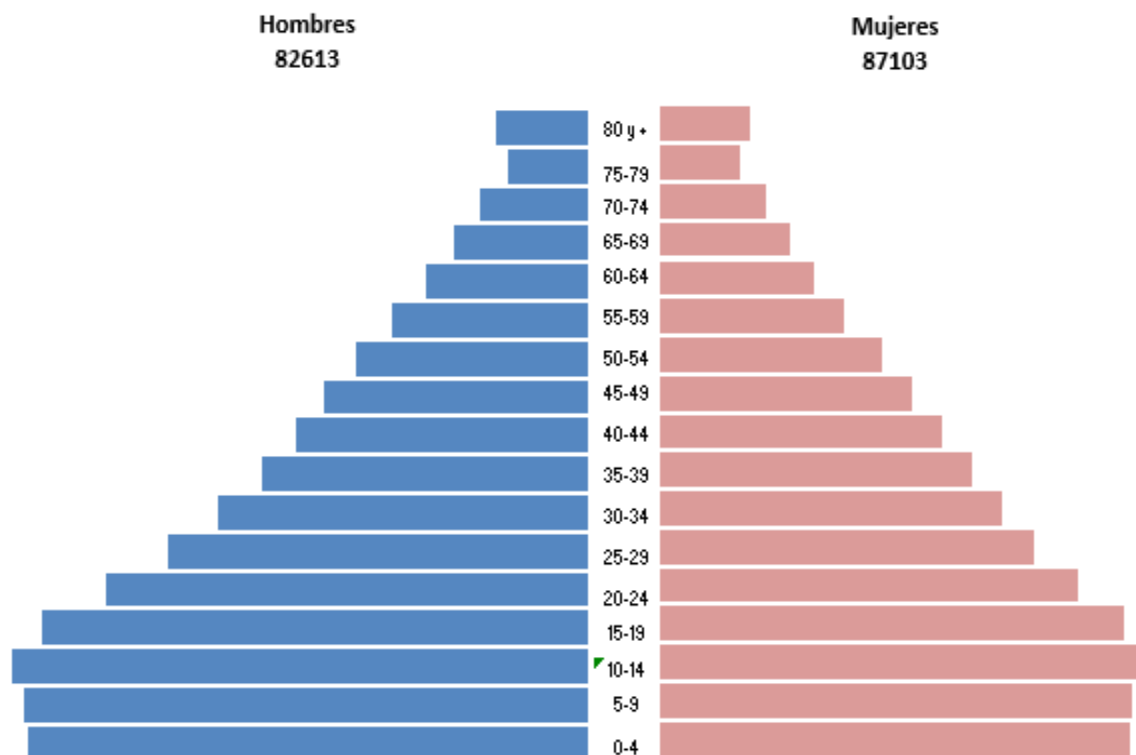

Población 2016
Distrito 10d02

Hombres	Mujeres
1420	1622
1242	1427
1680	1911
2074	2322
2478	2751
2995	3326
3563	3979
4044	4546
4471	5062
4989	5625
5641	6167
6401	6738
7353	7534
8319	8372
8784	8741
8613	8519
8548	8461
82613	87103
48.7%	51.3%

Fuente: Proyección Población INEC, MSP

Estab. E.AIS-10D02

Pirámide progresiva, de base ancha, población joven, en la que los grupos de 0 a 14 años y de 15 a 64 años, representan el 30% y el 62% del total de la población respectivamente.

El Índice de envejecimiento aún no supera el 12% como parámetro de envejecimiento.

EJE: CALIDAD DE LOS SERVICIOS - ODONTOLOGIA

EJE: CALIDAD DE LOS SERVICIOS - ODONTOLOGIA

ACTIVIDADES	2015	2016	incremento
CONSULTAS PRIMERAS PREVENCIÓN	23468	27457	17%
CONSULTAS SUBSECUENTES PREVENCIÓN	4831	5268	9%
CONSULTAS PREVENCIÓN	28299	32725	16%
CONSULTAS PRIMERAS MORBILIDAD	23631	27664	17%
CONSULTAS SUBSECUENTES MORBILIDAD	9417	12103	29%
CONSULTAS MORBILIDAD	33048	39767	20%
Nro. TOTAL DE CONSULTAS	61347	72342	18%
TOTAL ATENCIONES INTRAMURALES	26988	33183	23%

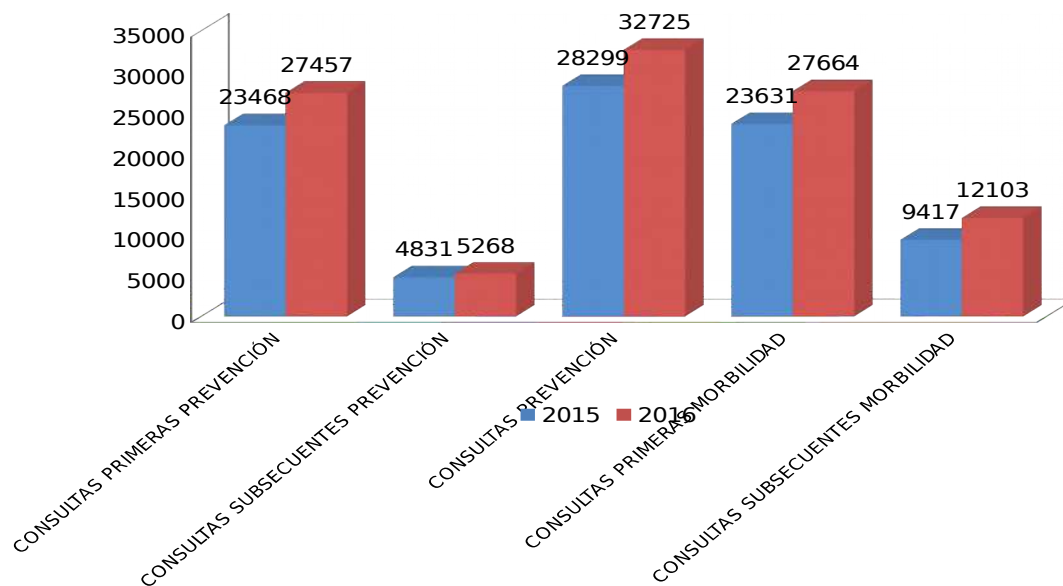

**INDICADORES
OPERACIONALES PARA LA
REDUCCIÓN DE LA
MORTALIDAD MATERNA Y
NEONATAL DISTRITO
10D02 ANTONIO ANTE -
OTAVALO**

EJE: CALIDAD DE LOS SERVICIOS - INDICADORES OPERACIONALES PARA LA REDUCCIÓN DE LA MORTALIDAD MATERNA Y NEONATAL DISTRITO 10D02 ANTONIO ANTE -

AÑO	2015	2016
MUJERES EN EDAD FÉRTIL	48565	49194
COBERTURA DE PLANIFICACIÓN FAMILIAR	10%	14.4%
MUJERES EMBARAZADAS ESPERADAS	4298	4281
MUJERES EMBARAZADAS CAPTADAS	2987	3065
COBERTURA DE CONTROL PRENATAL	70%	72%
CONCENTRACIÓN DE CONTROL PRENATAL	4.6	4.8
ADOLESCENTES EMBARAZADAS	24.5	21.6

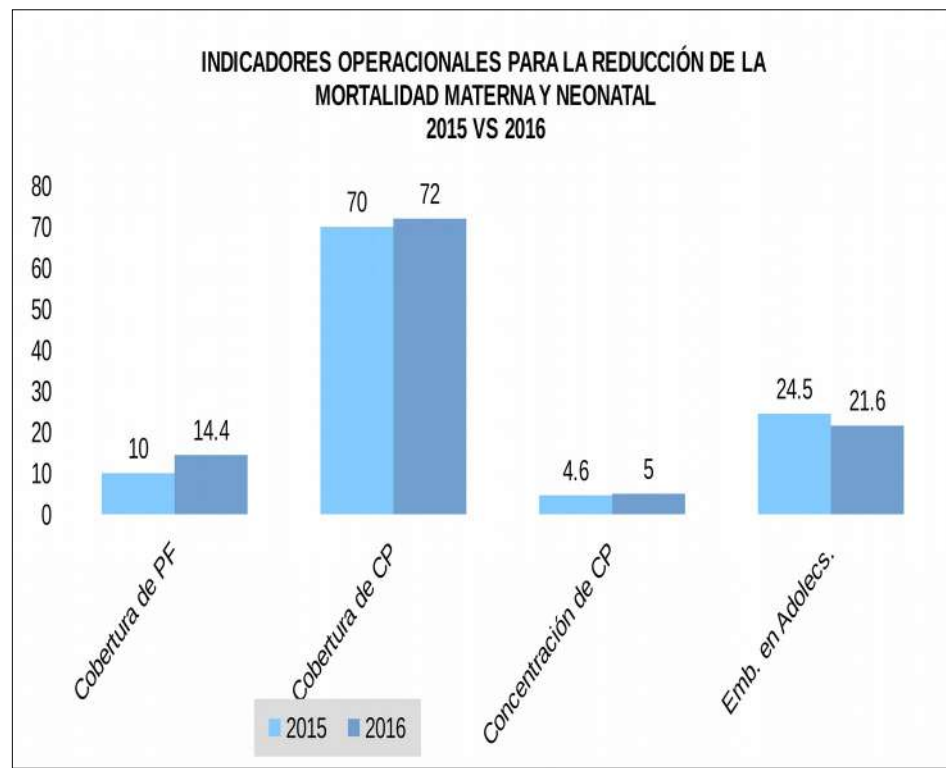

**EJE: CALIDAD DE LOS SERVICIOS
CONCENTRACION Y COBERTURA**

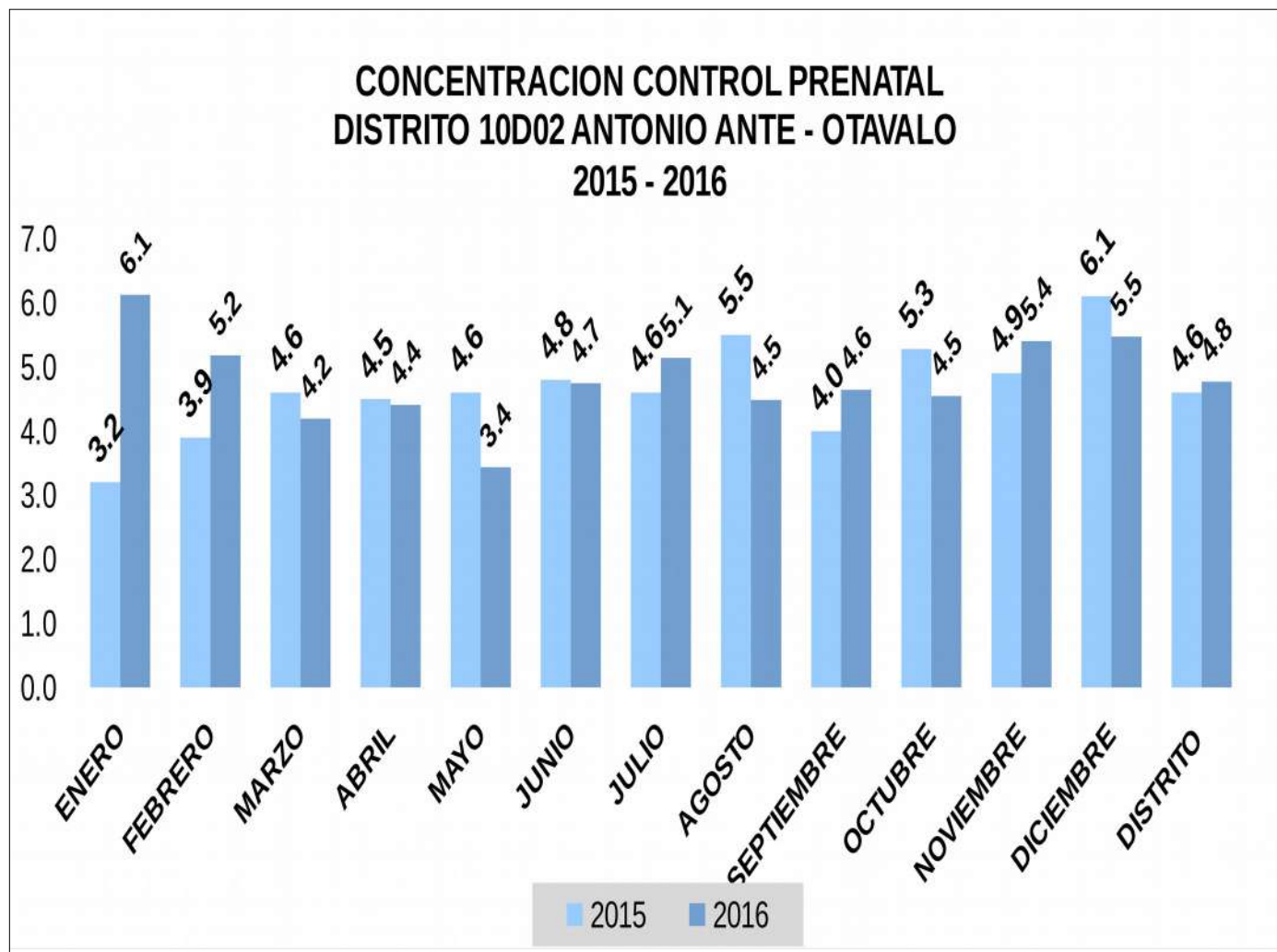

**EJE: CALIDAD DE LOS SERVICIOS
CONCENTRACION Y COBERTURA**

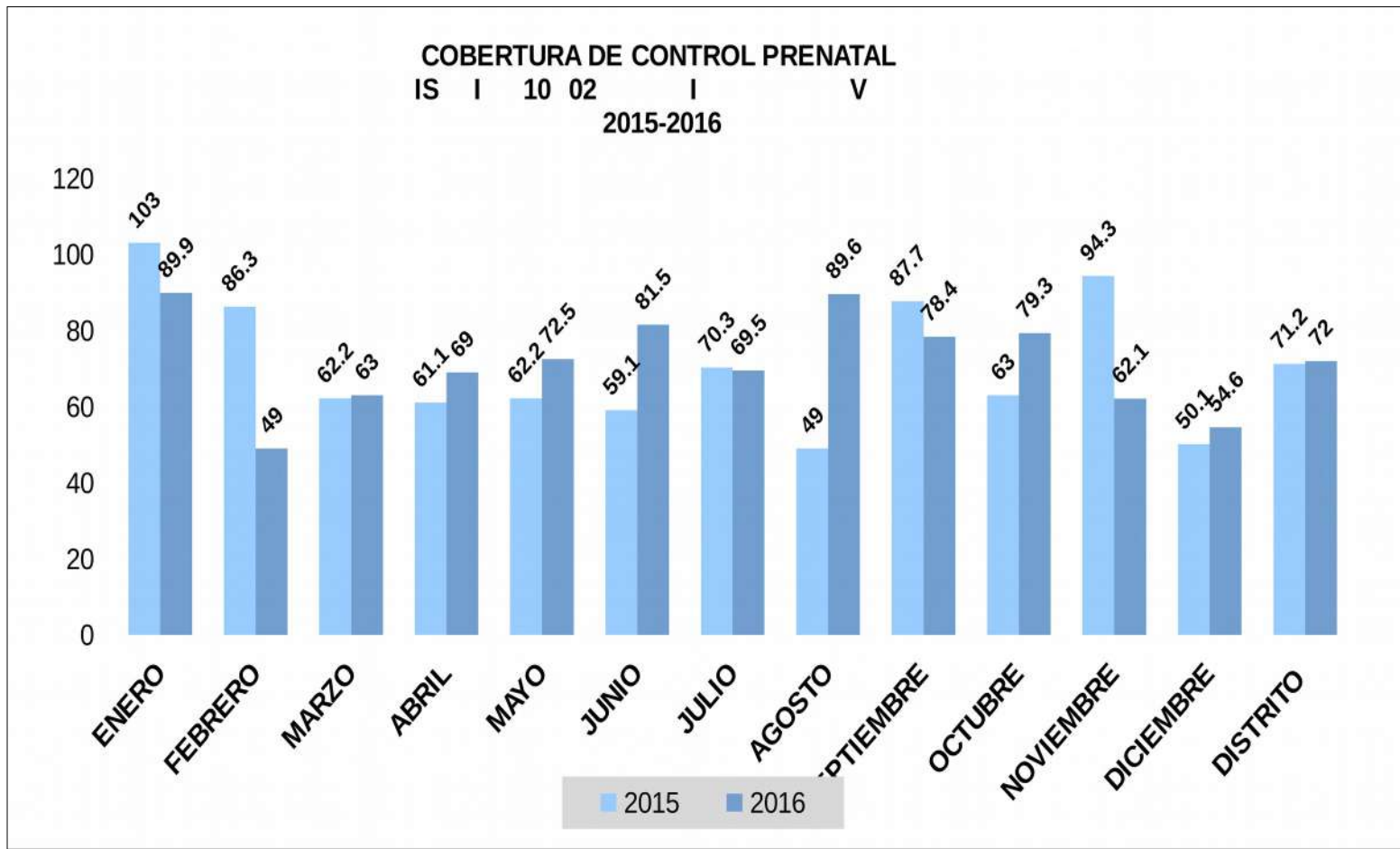

**EJE: CALIDAD DE LOS SERVICIOS
ESTRETEGIAS IMPLEMENTADAS**

Estrategia	Capacitaciones realizadas	Profesionales Capacitados	TOTAL
Estrategia de Cuidados Obstétrico Neonatales Esenciales (CONE)	4 Eventos	92 Profesionales Rurales 71 Otros profesionales 108 TAPS.	271
Estrategia Alarma Materna	6 Eventos	73 Profesionales MSP 61 Red Pública y Otros 108 TAPS.	242
Campaña puerta a puerta por un Ecuador sin Muertes Maternas	2 Eventos	24 Profesionales Médicos 19 Profesionales unidades 36 TAPS.	79
Socialización Control Prenatal, Planificación Familiar e identificación de riesgos.	3 Eventos	83 Educadoras comunitarias 123 Educadoras MNIEDU	206

EJE: PREVENCIÓN Y PROMOCIÓN

EJE: prevención y promoción

Estrategia	Capacitaciones realizadas	Profesionales Capacitados	TOTAL
Estrategia de Cuidados Obstétrico Neonatales Esenciales (CONE)	4 Eventos	92 Profesionales Rurales 71 Otros profesionales 108 TAPS.	271
Estrategia Alarma Materna	6 Eventos	73 Profesionales MSP 61 Red Pública y Otros 108 TAPS.	242
Campaña puerta a puerta por un Ecuador sin Muertes Maternas	2 Eventos	24 Profesionales Médicos 19 Profesionales unidades 36 TAPS.	79
Socialización Control Prenatal, Planificación Familiar e identificación de riesgos.	3 Eventos	83 Educadoras comunitarias 123 Educadoras MNIEDU	206

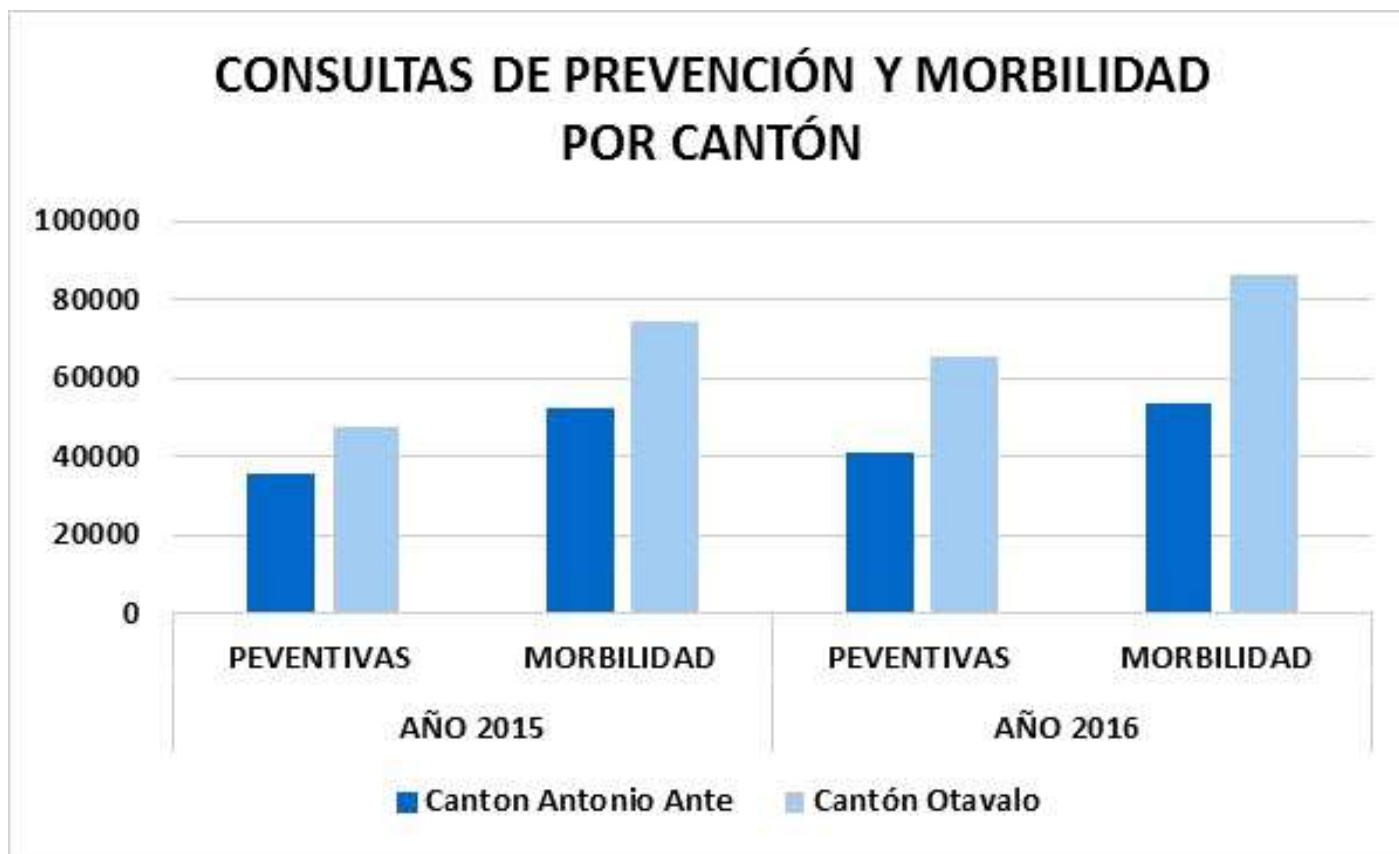

EJE: VIGILANCIA EPIDEMIOLOGICA

Tipo de brote	Nro. de eventos	Enfermos detectados	Expuestos	Fallecidos.
Varicela	4	22	178	0
Hepatitis A	2	5	56	0
Otras Intoxicaciones alimentarias	4	36	75	0
Total	10	63	309	0

EJE: MICRONUTRIENTES

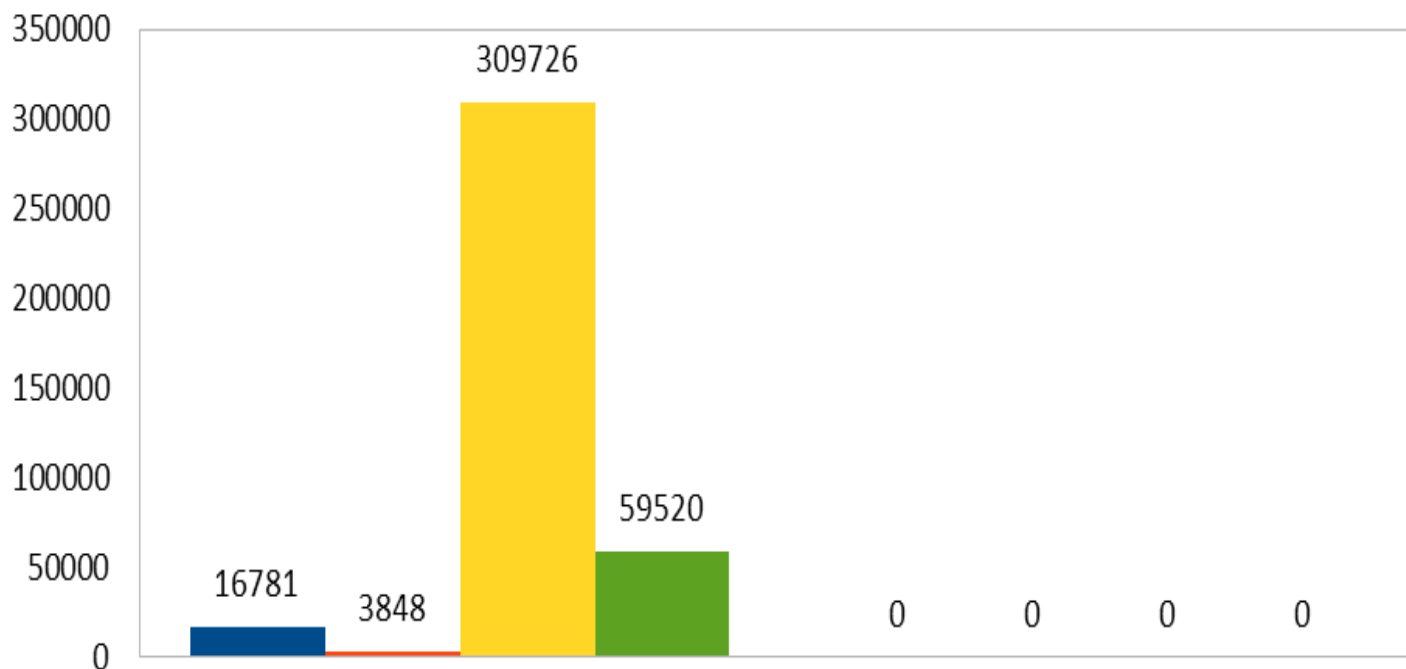

- Vitamina A de 50.000 U Distribuido a Beneficiarios
- HIERRO GOTERO Distribuido a Beneficiarios
- HIERRO TABLETAS Distribuido a Beneficiarios
- HIERRO CHISPAZ Distribuido a Beneficiarios

EJE: ACTIVIDADES DE PROMOCIÓN

Grupo Prioritario	Total actividades de del año 2015	Total actividades de del año 2016	Variación %
Club de adolescentes	191	579	303
Club de Adulto Mayor	128	567	443
Club de embarazadas	63	289	459
Comité Local de Salud (Reuniones Realizadas)	98	190	194
Total actividades de	480	1625	

EJE: ACTIVIDADES DE PROMOCIÓN

Rendición de cuentas Salud **2016**

Ferias/ Casas Abiertas/ Foros / Concursos



IMAGENES

IMAGENES

EJE: CCLS - PLAN LOCAL DE SALUD

Nombre de la U.O	N° de Miembros de CCLS	Plan Local de Salud		Plan Local de Salud (Actualizado)	
		Sí	No	Sí	No
ATUNTAQUI	24	X		X	
CHALTURA	10	x		x	
EUGENIO ESPEJO	20	x		X	
GONZALEZ SUAREZ	18	x		X	
ILUMAN	7	x		X	
IMBAYA	6	x		X	
LA COMPAÑÍA	10	X		X	
PATAQUÍ	11	X		X	
PEGUCHE	5	x		X	
PUNYARO	20	X		X	
QUICHINCHE	11	x		x	
SAN RAFAEL	18	x		x	
SELVA ALEGRE	8	x		X	
AGATO	6	x		X	
ANDRADE MARIN	11	x			X
GUALSAQUI	5	x		x	
OTAVALO	6	x		x	
NATABUELA	8	x			x
Total....	204	20		18	2

GRUPO 510000. GASTOS EN PERSONAL. En este grupo están contempladas todos los rubros respecto a remuneraciones, salarios, beneficios sociales, aportes de todo el personal que labora en la Dirección Distrital 10D02 Antonio Ante - Otavalo - Salud.

GRUPO 530000. BIENES Y SERVICIOS DE CONSUMO Comprenden los gastos necesarios para el funcionamiento operacional de la administración del Estado, tales como: servicios básicos, servicio externalizado de seguridad y vigilancia, arriendos, aseo de instalaciones; servicios de correo, mantenimiento de infraestructura, adecuaciones, adquisiciones de repuestos y demás bienes y servicios.

GRUPO 570000. OTROS GASTOS CORRIENTES. Comprenden los gastos por concepto de impuestos, tasas, contribuciones, seguros, comisiones, dietas y otros originados en las actividades operacionales del Estado.

EJE: INVERSIÓN - TALENTO HUMANO - GRUPO 51

DETALLE 2016	No.	VALORES INVERTIDOS
CONTRATO OCASIONAL	170	1`717.680
NOMBRAMIENTO	149	2`575.872
CONTRATO COLECTIVO/ INDEFINIDO	48	415.434,36
CONTRATOS RURALES	72	824.364
PERSONAL JUBILADO	23	77.268,36
APORTE PATRONAL		42.018,05
FONDO DE RESERVA		34.769,15
TOTAL PERSONAL DISTRITO	462	5`687.405,92

EJE: INVERSIÓN - GRUPO 53

GENERAL ENERO - DICIEMBRE 2016				
PROGRAMA	ITEM	CODIFICADO	DEVENGADO	%
01 00 000 001	GESTION ADMINISTRATIVA	102.371,54	101.986,15	99,62
90 00 000 002	MATERNIDAD GRATUITA	908,00	708,00	77,97
90 00 000 003	PRIMER NIVEL	159.826,30	159.288,15	99,66
90 00 000 004	SEGUNDO NIVEL	83.350,30	82.099,10	98,5
90 00 000 010	SEGUNDO NIVEL. POLITICA DE IGUALDAD	403.297,63	402.340,81	99,76
	TOTAL	749.754	746.422	99,56

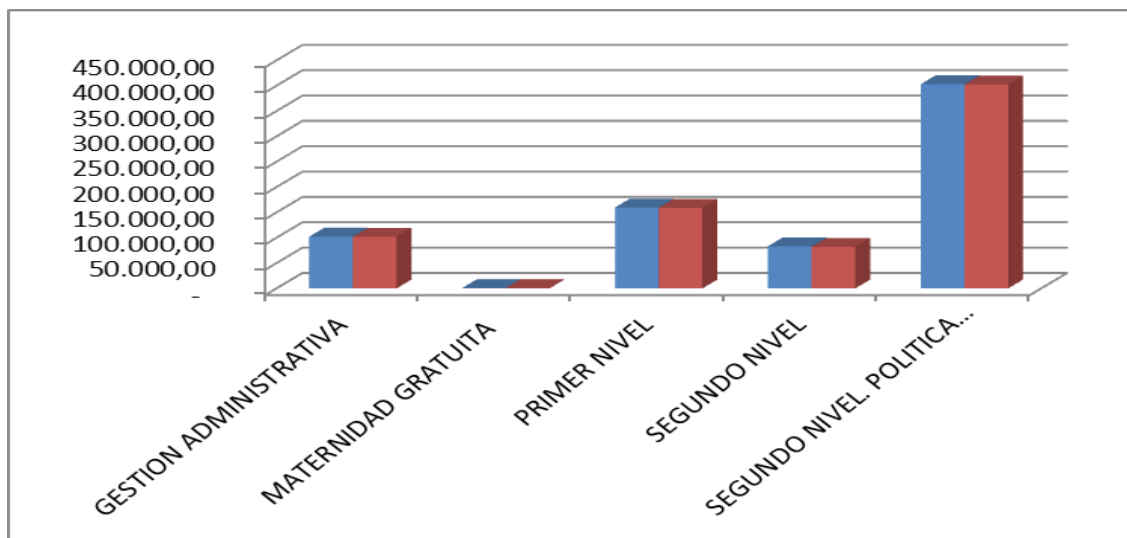

EJE: INVERSIÓN - GRUPO 57

GENERAL ENERO - DICIEMBRE 2016				
PROGRAMA	ITEM	CODIFICAD O	DEVENGAD O	%
01 00 000 001	GESTION ADMINISTRATIVA	12.134,20	12.008,66	98,9 7
90 00 000 003	PRESTACION DE SERVICIOS DE SALUD PRIMER NIVEL	7.583,57	7.516,50	99,1 2
90 00 000 004	PRESTACION DE SERVICIOS DE SALUD SEGUNDO NIVEL	-	-	-
	TOTAL	19.718	19.525	99,0 2

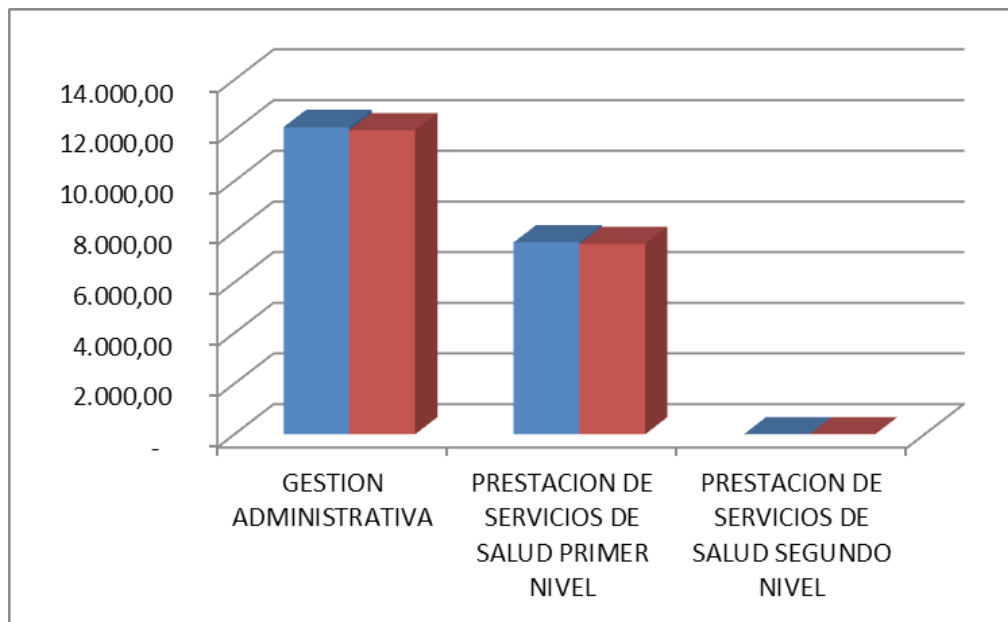

EJE: INVERSIÓN - COMPRAS PÚBLICAS

TIPO DE CONTRATACIÓN	ADJUDICADOS Y FINALIZADOS	
	Número Total	Valor Total
Infima Cuantía (Proceso de adquisición de bienes y servicios que no superen los USD 5.967,02)	83	111.624,88
Subasta Inversa Electrónica (montos superiores a USD 5.967,02; medicamentos, insumos médicos y demás bienes y servicios que no se encuentren en Catálogo electrónico)	9	153.451,81
Régimen Especial (Impresión de formularios con El Telégrafo y contratación de Póliza de seguros de bienes con la Aseguradora Sucre)	2	43.177,54
Catálogo Electrónico (bienes que se encuentran catalogados: medicamentos, servicios. No existe límites en los montos)	14	243.901,50
Cotización (Intervención primera fase CETAD)	1	65.084,10
Procedimiento Especial (Pago de servicio de arriendo según el artículo 2 de la Ley Orgánica de Contratación Pública)	1	26.782,57
Otras (Contrato apoyo tecnológico): en octubre 2015 Se firmó un convenio con FAMPROJECT donde ellos entregan en comodato equipos al HBAA para pruebas de biometría y química sanguínea desde el año 2015, con una vigencia de contrato de 2 años. El Distrito por su parte adquiere sus reactivos.	1	71.718,02

EJE: INVERSIÓN - CETAD: Información de proyecto, inversión, equipamiento, infraestructura.

No.	RUBRO	VALOR INCLUIDO IVA
1	LENCERÍA	14.069,443
2	PRIMERA FASE DE INTERVENCIÓN PARA ADECENTAMIENTO	65.084,10
3	SEGUNDA FASE DE INTERVENCIÓN	136.656,87
4	MOBILIARIO (BIENES DE LARGA DURACION)	17,198.09
5	MAQUINARIAS Y EQUIPOS (BIENES DE LARGA DURACION)	4,001.43
6	EQUIPOS-SISTEMAS Y PAQUETES INFORMÁTICOS	6,338.86
	TOTAL	243.348,79



Ministerio
de Salud Pública

DIRECCION DISTRICTAL 10D02 ANTONIO ANTE - OTAVALO SALUD

Rendición de cuentas Salud **2016**
